



Agrolesnictví 2023

Lokalita:

Nakolice, Nové Hrady, Štiptoň, Vyšné

Příprava před podáním žádosti

- ▶ Výběr území pro výsadbu dřevin
 - ▶ Vlastnictví pozemků – nájem a souhlas s výsadbou
- ▶ Projekt - silvopastevní
 - ▶ Rozmístění v dřevin v ploše
 - ▶ Výběr jednotlivých druhů dřevin (BPEJ, místní šetření)
 - ▶ Cca 53 ha – 5 300 ks dřevin
- ▶ Poptávka / objednávka dřevin
 - ▶ Komplikace v dostupnosti jednotlivých druhů
 - ▶ Výška ≤ 120 cm
 - ▶ **Listy původu**
 - ▶ Nadmožská výška
 - ▶ Více dodavatelů
 - ▶ Doplnky pro výsadbu
 - ▶ Hydrogel
 - ▶ Substrát
 - ▶ Pletivo, kůly, vyvazovací popruhy a další

kód DPB	počet stromů na parcelu	Katastrální území	výměra bez KP (ha)	kultura	Dub zimní	Javor klen	Javor mleč	Habr obecný	Lípa srdčitá	Olše lepkavá	Dub letní	Třešeň ptačí
4902/18	913 ks	Nakolice	9,13	T	36	225	244	354	0	0	0	54
4902/30	294 ks	Nakolice	2,94	T	43	53	6	112	15	36	29	0
4902/36	554 ks	Nakolice	5,54	T	79	110	23	211	0	20	0	111
4902/1	1 145 ks	Štíptoň	11,45	T	80	195	22	436	0	0	240	172
4902/44	986 ks	Nové Hrady	9,86	T	49	345	0	345	197	0	50	0
9102/9	1 415 ks	Vyšné	14,15	T	0	425	142	538	28	144	138	0

DPB 4902/18

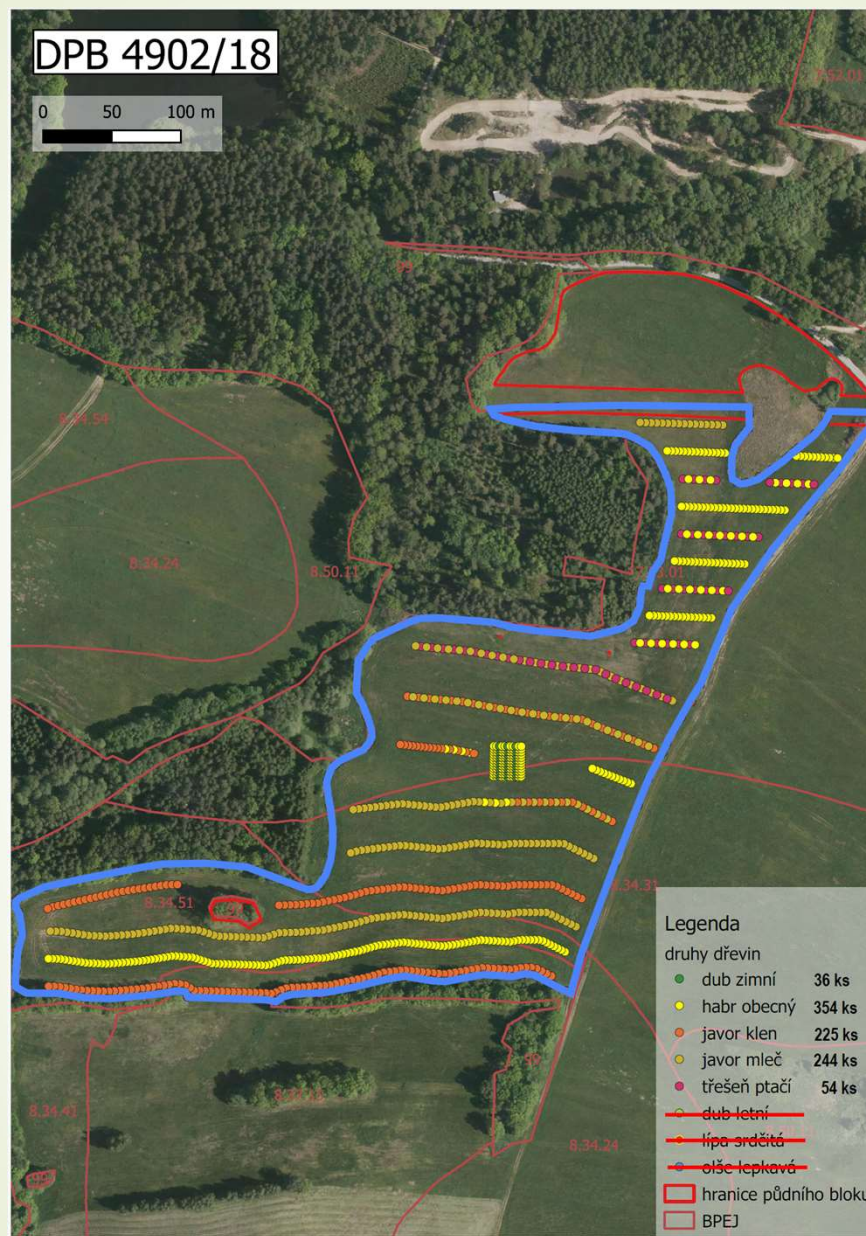
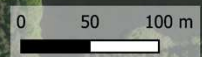

DPB 4902/1

0 75 150 m

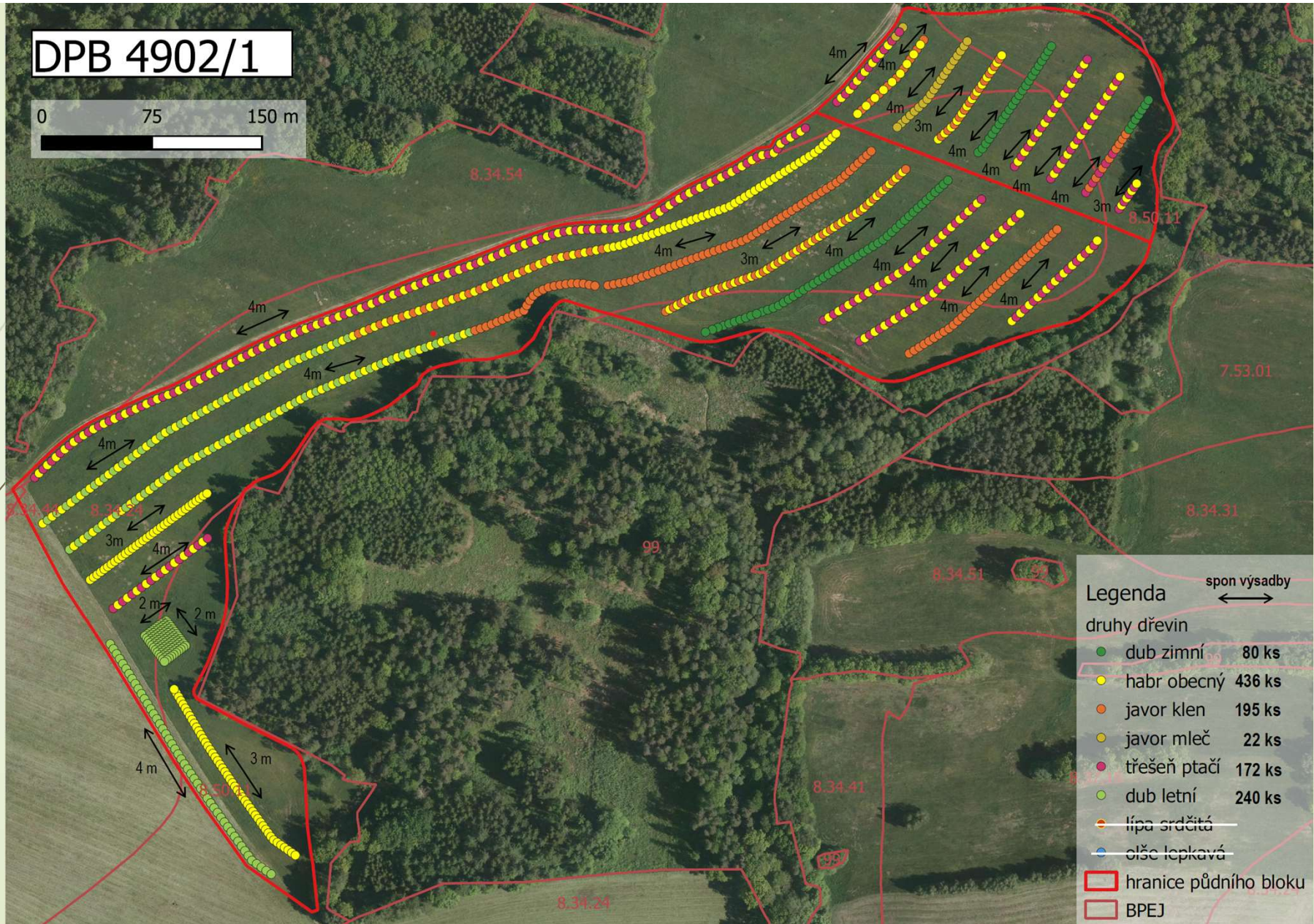

Legenda

druhy dřevin	spou výsadby
● dub zimní	80 ks
● habr obecný	436 ks
● javor klen	195 ks
● javor mlec	22 ks
● třešeň ptačí	172 ks
● dub letní	240 ks
● lípa srdčitá	
● olše lepkavá	
□ hranice půdního bloku	
□ BPEJ	

DPB 4902/30

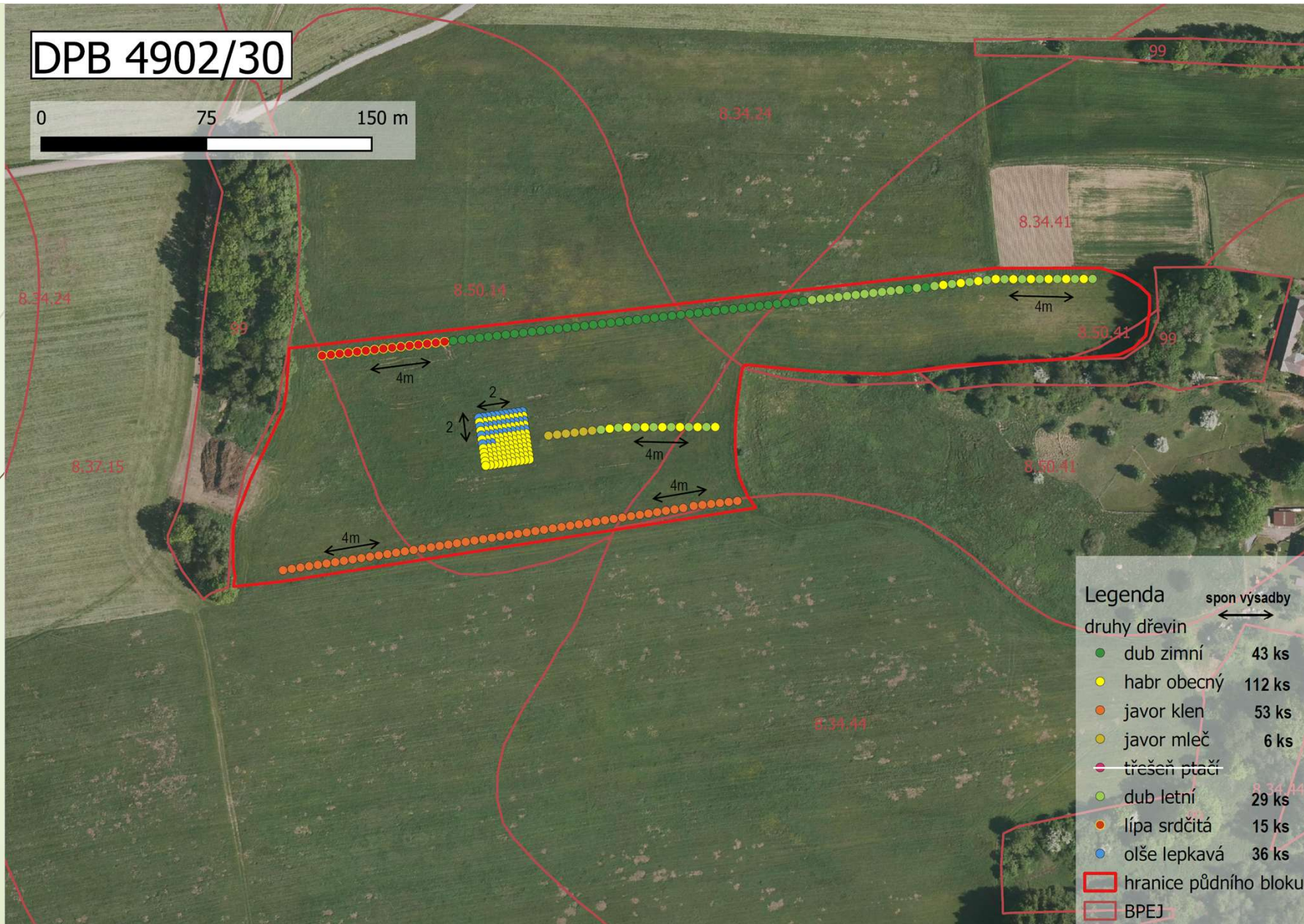

Legenda	
druhy dřevin	spou výsadby
● dub zimní	43 ks
● habr obecný	112 ks
● javor klen	53 ks
● javor mlec	6 ks
● třešň ptačí	
● dub letní	29 ks
● lípa srdčitá	15 ks
● olše lepkavá	36 ks
□ hranice půdního bloku	
□ BPEJ	

DPB 4902/36

0 75 150 m

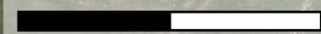

Legenda

druhy dřevin

- | | |
|-------------------------|--------|
| ● dub zimní | 79 ks |
| ● habr obecný | 211 ks |
| ● javor klen | 110 ks |
| ● javor mleč | 23 ks |
| ● třešeň ptačí | 111 ks |
| ● dub letní | |
| ● lípa srččitá | |
| ● olše lepkavá | 20 ks |
| □ hranice půdního bloku | |
| □ BPEJ | |

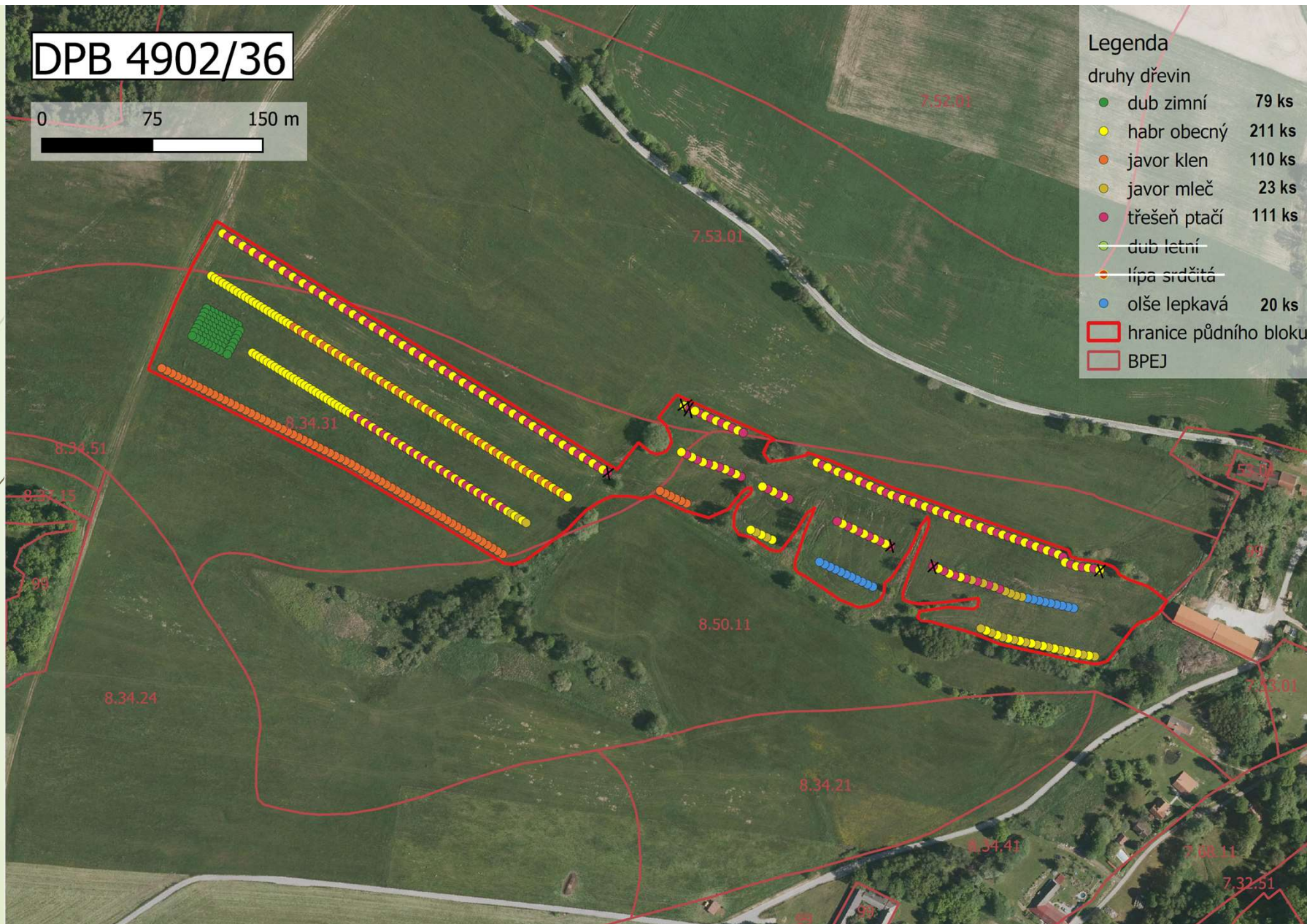

DPB 4902/44

0 75 150 m

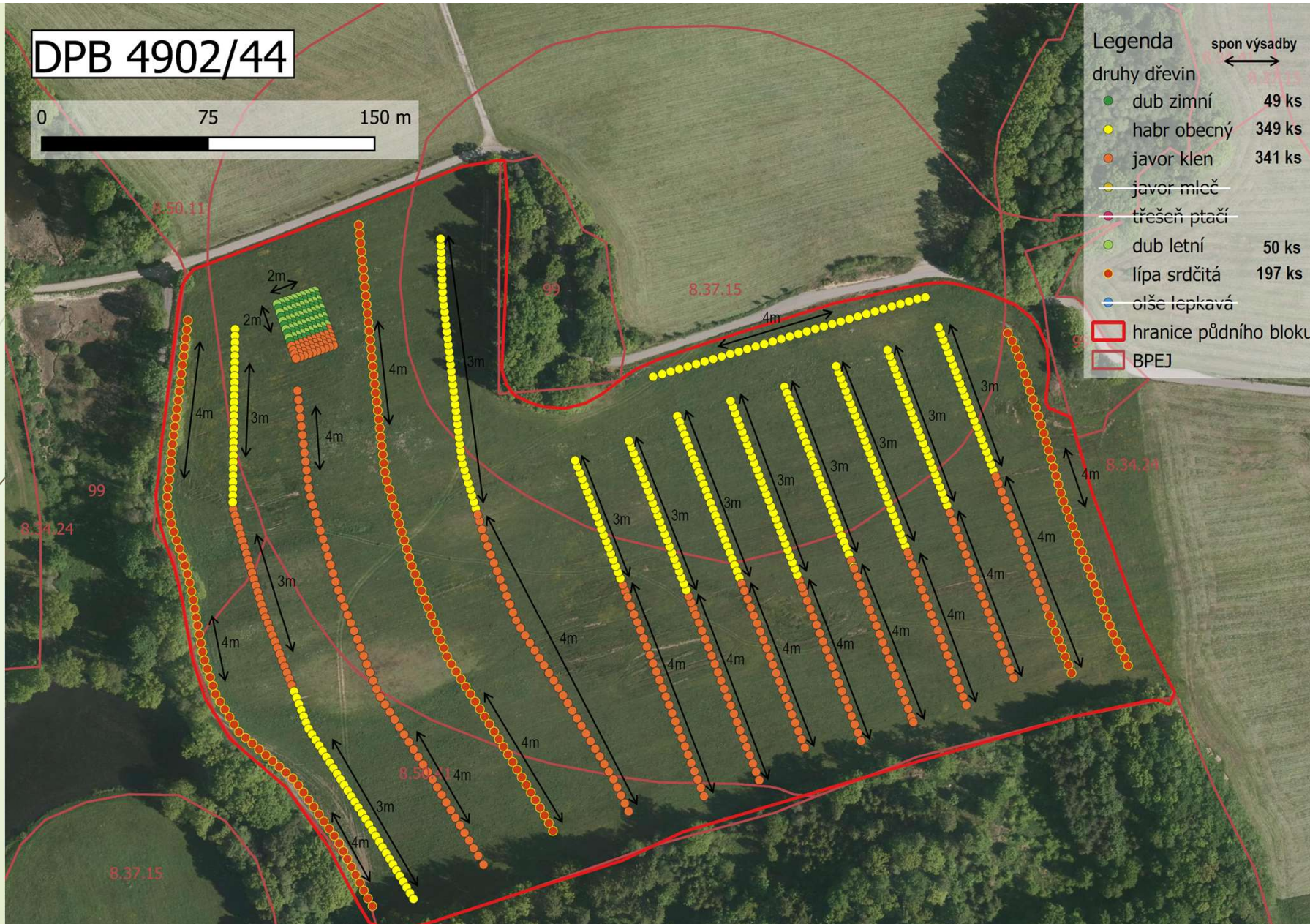

DPB 9102/ 9

0 75 150 m

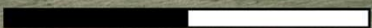

Legenda spon výsadby

druhy dřevin ↔

- dub zimní
- habr obecný 538 ks
- javor klen 425 ks
- javor mleč 142 ks
- třešň ptačí
- dub letní 138 ks
- lípa srdčitá 28 ks
- olše lepkavá 144 ks

- ▭ hranice půdního bloku
- ▭ BPEJ

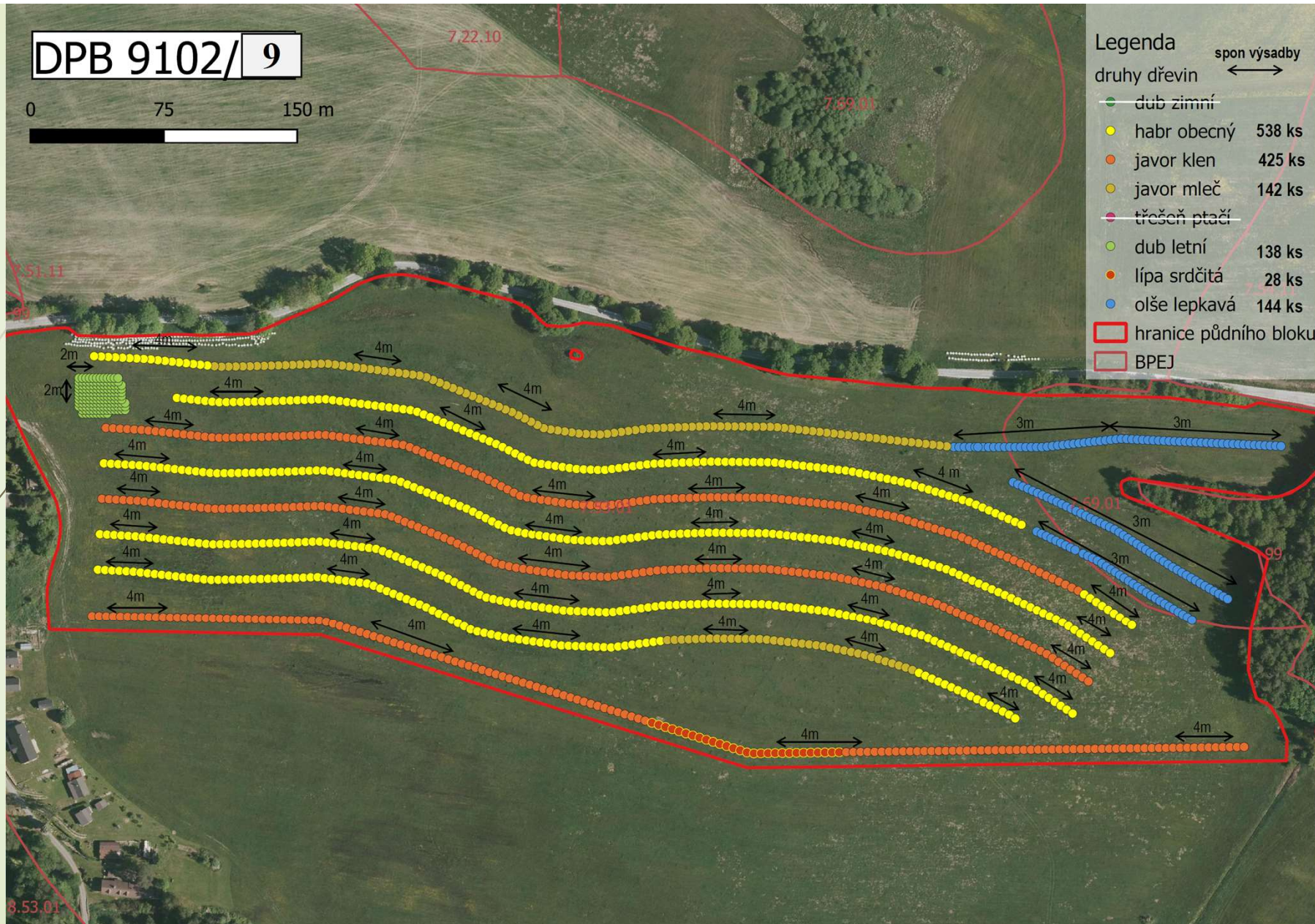

Žádost o poskytnutí dotace 2023

- 1. Ohlášení zájmu o poskytnutí dotace 2023 -> září 2023
- 2. Žádost o zařazení 2023 do opatření -> listopad 2023
- 3. Žádost o dotaci na založení agrolesnického systému 2023-> listopad 2023

Strana 1 z 2

SZIF
Státní zemědělský intervenční fond

Ohlášení zájmu o poskytnutí dotace 2023
Agrolesnictví

Ve Smečkách 33
110 00 Praha 1
tel: +420 222 871 871
http://www.szif.cz

Registrační číslo žadatele

1. Údaje o žadateli (adresní údaje žadatel nevyplňuje, SZIF tyto informace přebírá ze Základních registrů)

1. Obchodní firma vč. právní formy 2. Identifikační číslo 3. FO / PO / OSS

4. Příjmení žadatele 5. Jméno žadatele 6. Rodné číslo

14. Telefon 1 15. Fax/Telefon 2 16. E-mail

733614346 neubauer@farmservices.cz

2. Adresa pro doručování (vyplnit pouze, je-li odlišná od adresy sídla nebo adresy trvalého bydliště fyzické osoby)

17. Adresa - Ulice 18. Číslo popisné 19. Číslo orientační 20. Obec

21. Část obce, městská část 22. Kraj (dle NUTS-3) 23. PSČ

3. Ohlašuji zájem o poskytnutí dotace na opatření Agrolesnictví na rok

4. Předpokládaná plocha agrolesnického systému ***

ha

Strana 1 z 3

SZIF
Státní zemědělský intervenční fond

Žádost o zařazení 2023 do opatření
Agrolesnictví

Ve Smečkách 33
110 00 Praha 1
tel: +420 222 871 871
http://www.szif.cz

Registrační číslo žadatele

1. Údaje o žadateli

1. Obchodní firma vč. právní formy 2. Identifikační číslo 3. FO / PO / OSS

4. Příjmení žadatele 5. Jméno žadatele 6. Rodné číslo

Adresní údaje SZIF přebírá, v souladu se zákonem č. 111/2009 Sb. o základních registrech, ve znění pozdějších předpisů, ze Základního registru.

7. Adresa sídla/trv. bydliště - Ulice 8. Číslo popisné 9. Číslo orientační 10. Obec

11. Část obce, městská část 12. Kraj (dle NUTS-3) 13. PSČ

14. Telefon 1 15. Fax/Telefon 2 16. E-mail

733 614 346 neubauer@farmservices.cz

2. Adresa pro doručování (je-li odlišná od adresy sídla nebo adresy trvalého bydliště fyzické osoby)

17. Adresa - Ulice 18. Číslo popisné 19. Číslo orientační 20. Obec

21. Část obce, městská část 22. Kraj (dle NUTS-3) 23. PSČ

3. Žádám o zařazení do opatření Agrolesnictví na období od roku 2023

4. Povinné přílohy

Platný doklad prokazující právní subjektivitu žadatele (platí pouze pro PO nezapsané v OR)

Strana 1 z 4

SZIF
Státní zemědělský intervenční fond

Žádost o dotaci na založení
agrolesnického systému 2023
Agrolesnictví

Ve Smečkách 33
110 00 Praha 1
tel: +420 222 871 871
http://www.szif.cz

Registrační číslo žadatele

1. Údaje o žadateli

1. Obchodní firma vč. právní formy 2. Identifikační číslo 3. FO / PO / OSS

4. Příjmení žadatele 5. Jméno žadatele 6. Rodné číslo

Adresní údaje SZIF přebírá, v souladu se zákonem č. 111/2009 Sb. o základních registrech, ve znění pozdějších předpisů, ze Základního registru.

7. Adresa sídla/trv. bydliště - Ulice 8. Číslo popisné 9. Číslo orientační 10. Obec

11. Část obce, městská část 12. Kraj (dle NUTS-3) 13. PSČ

14. Telefon 1 15. Fax/Telefon 2 16. E-mail

733 614 346 neubauer@farmservices.cz

2. Adresa pro doručování (je-li odlišná od adresy sídla nebo adresy trvalého bydliště fyzické osoby)

17. Adresa - Ulice 18. Číslo popisné 19. Číslo orientační 20. Obec

21. Část obce, městská část 22. Kraj (dle NUTS-3) 23. PSČ

3. Bankovní spojení žadatele

24. Číslo účtu 25. Kód banky 26. Název banky

27. IBAN 28. BIC

4. Žádám o poskytnutí dotace na založení agrolesnického systému na rok 2023



Realizace projektu

- Nákup dřevin
- Nákup doplňků a potřebného materiálu
- Zemní práce, doprava atd.
- Vymezení v terénu (GPS)
- Výsadba (výživa, substrát, závlaha)
- Oplocení
- Vyvazování

Údržba po výsadbě

- ▶ Týdenní kontroly

- ▶ Závlaha

- ▶ Cca 25 l na dřevinu před zasazením

- ▶ Dalších 25 l po výsadbě

- ▶ V průběhu roku závlaha cca 80 l na dřevinu

- ▶ Celistvost oplocení



Údržba po výsadbě

➤ Stav dřevin

- Jaro 2024 úhyn cca 5 %
- Podzim 2024 úhyn cca dalších 5 %
- Celkem 10 % cca 500 ks dřevin
 - Nejvíce postižené olše lepkavá (35%), třešeň ptačí (28%) a dub zimní (17%)
 - Zbýlí zástupci jsou pod 10%
 - Objednávka a doplnění uhynulých jedinců
- Nově od podzimu 2024 instalace meteostanic pro sběr dat

celkem souhrn	dub zimní	javor klen	javor mléč	habr obecný	lípa srdčitá	olše lepkavá	dub zimní	třešeň ptačí	celkem
nakoupeno	287	1353	437	1996	240	200	457	337	5307
ztráty	11	115	43	98	4	69	79	96	515
%	3,83 %	8,50 %	9,84 %	4,91 %	1,67 %	34,50 %	17,29 %	28,49 %	9,70 %

kód DPB	dub zimní	javor klen	javor mléč	habr obecný	lípa srdčitá	olše lepkavá	dub letní	třešeň ptačí	celkem	dub zimní		javor klen		javor mléč		habr obecný		lípa srdčitá		olše lepkavá		dub letní		třešeň ptačí		celkem			
										ks	%	ks	%	ks	%	ks	%	ks	%	ks	%	ks	%	ks	%	ks	%	ks	%
										4902/18	36	225	244	354	0	0	0	54	913	1	3	10	4	12	5	8	2	0	0
4902/30	43	53	6	112	15	36	29	0	294	0	0	3	6	0	0	2	2	0	0	1	3	0	0	0	0	0	0	6	2
4902/36	79	110	23	211	0	20	0	111	554	0	0	9	8	3	13	3	1	0	0	6	30	0	0	22	20	43	8		
4902/1	80	195	22	436	0	0	240	172	1145	10	13	20	10	8	36	29	7	0	0	0	0	78	33	41	24	186	16		
4902/44	49	345	0	345	197	0	50	0	986	0	0	23	7	0	0	16	5	0	0	0	0	0	0	0	0	0	39	4	
9102/9	0	425	142	538	28	144	138	0	1415	0	0	50	12	20	14	40	7	4	14	62	43	1	1	0	0	177	13		

